

PIANO DI LOTTIZZAZIONE
ampliamento impianto produttivo Raffmetal s.p.a.
in variante al PGT vigente ai sensi dell'art. 14, comma 5, LR 12/2005

COMMITTENTE RAFFMETAL S.p.a.
Via Milano, 43
25070, Caslo (BS)
Tel. 0365 59581 - fax 0365 595800
e-mail: info@raffmetal.it
sito web: http://www.raffmetal.it

PROGETTISTA Arch. Silvano Buzzi di
SILVANO BUZZI & ASSOCIATI SRL
25077 Ronc Volciano (BS) Via Bellini, 9
Tel. 0365 59581 — fax 0365 595800
e-mail: info@buzziassociati.it
pec: info@pec.buzziassociati.it
C.F. - P.I. - Reg. Imprese di Brescia 03533880179
Capitale sociale versato € 100.000,00

Soci fondatori:
Arch. Silvano Buzzi
Geom. Bernardo Tonvi

Associati:
Arch. Armando Casella
Arch. Pietro Bianchi
Ing. Cesare Bertocchi

Partner:
Plan. Alessio Loda
Arch. Renato Simoni
Arch. Andrea Sobocini
Arch. Andrea Venturini

RESP. di COMMESSA
COLLABORATORI

DOCUMENTO	STATO DI FATTO			
T03 PA	SEZIONI E PROFILI AMBIENTALI			
01 - VAS	SCALA 1:1000			
r00				
COMMESSA	EMISSIONE	CLIENTE	INCARICO	REDAZIONE
U 676	DICEMBRE 2014	S 494	GIUGNO 2014	VERIFICATO REDAITO

Sezione A

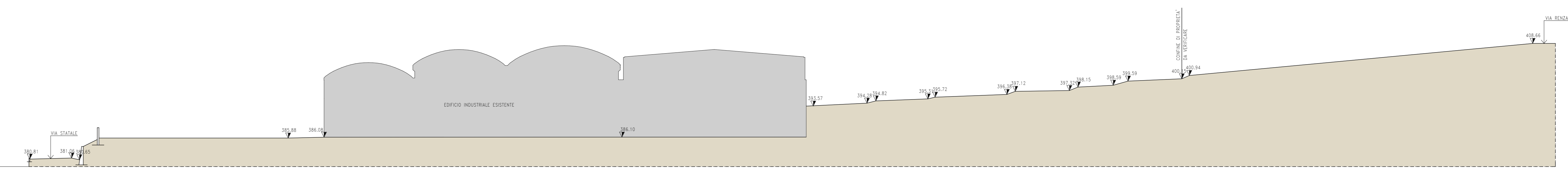

Sezione B

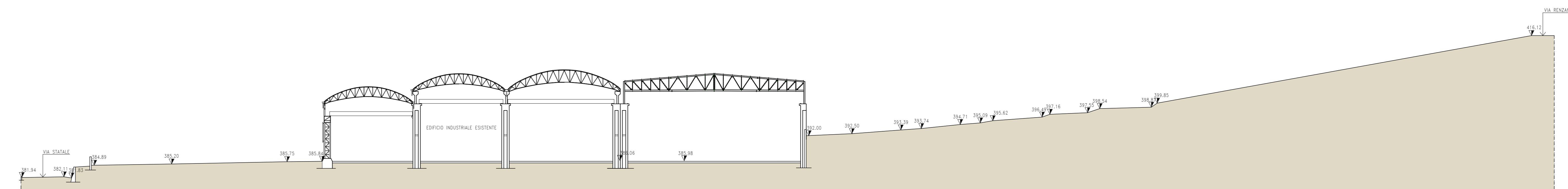

Sezione C

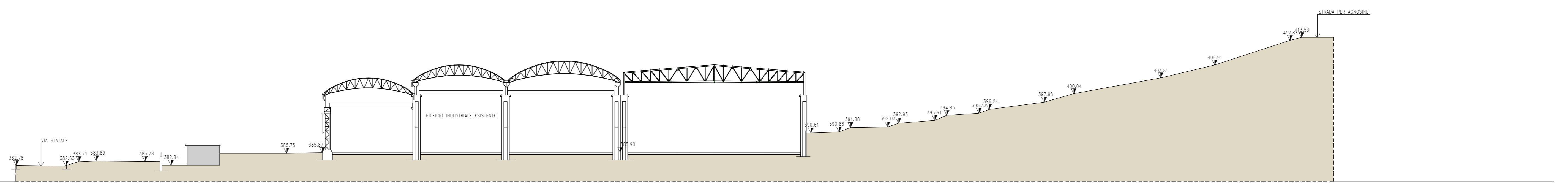

Sezione D

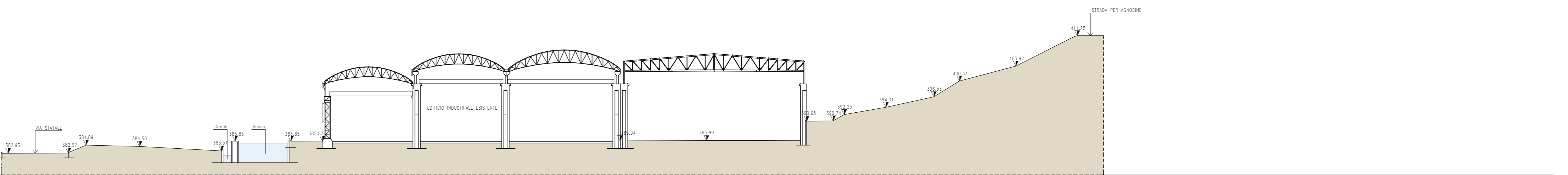

Sezione E

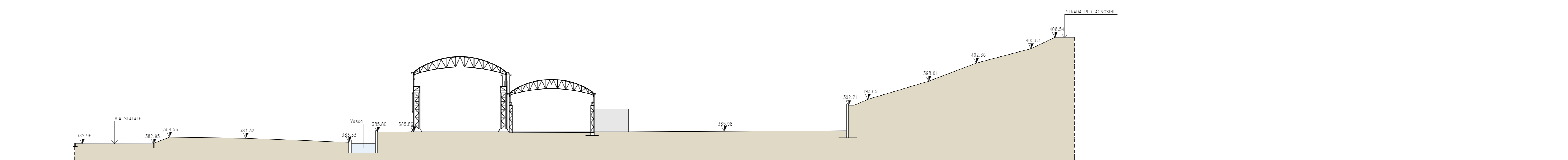

Sezione F

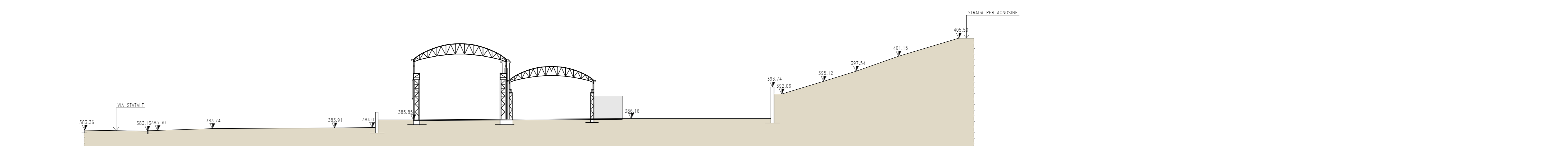

Sezione G

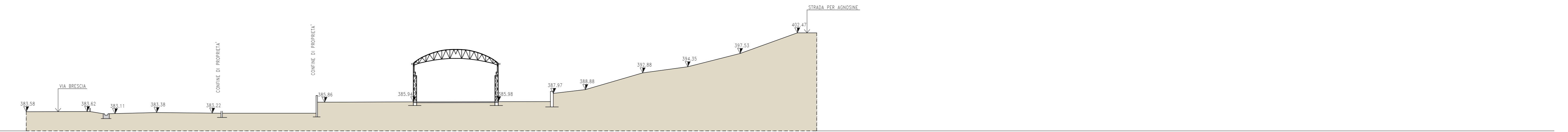

Sezione H

