



**COMUNE DI AGNOSINE
COMUNE DI ODOLO**

**PIANO DI LOTTIZZAZIONE
ampliamento impianto produttivo Raffmetal s.p.a.**
in variante al PGT vigente ai sensi dell'art. 14, comma 5, LR 12/2005

COMMITTENTE	RAFFMETAL S.p.a Via Malpaga, 83 25070, Casto (BS) tel. 0365 890111 - fax 0365 888 700, 0365 888 702 sito web: http://www.raffmetal.it
PROGETTISTA	Arch. Silvano Buzzi di SILVANO BUZZI & ASSOCIATI SRL 25077 Roè Volciano (BS) Via Bellini, 9 Tel. 0365 59581 — fax 0365 5958600 e-mail: info@buzziassociati.it pec: info@pec.buzziassociati.it C.F. - P.I. - Reg. Imprese di Brescia 03533880179 Capitale sociale versato € 100.000,00
Soci fondatori:	Arch. Silvano Buzzi Geom. Bernardo Tonni
Associati:	Arch. Armando Casella Arch. Pietro Bianchi Ing. Cesare Bertocchi
Partners:	Pian. Alessio Loda Arch. Renato Simoni Arch. Andrea Solazzi Arch. Andrea Venturelli
RESP. di COMMESSA	
COLLABORATORI	

DOCUMENTO	PROGETTO - SEZIONI E PROFILI AMBIENTALI			
T06 PA				
01 - VAS				
r00	SCALA 1:500			
COMMESSA	EMISSIONE	CLIENTE	INCARICO	REDAZIONE
U 676	DICEMBRE 2014	S 494	GIUGNO 2014	VERIFICATO
				REDATTO

A TERMINI DELLE VIGENTI LEGGI SUI DIRITTI DI AUTORE QUESTO DISEGNO NON POTRA' ESSERE COPIATO, RIPRODOTTO O COMUNICATO AD ALTRE PERSONE O DITTE SENZA AUTORIZZAZIONE DI SILVANO BUZZI & ASSOCIATI S.r.l.

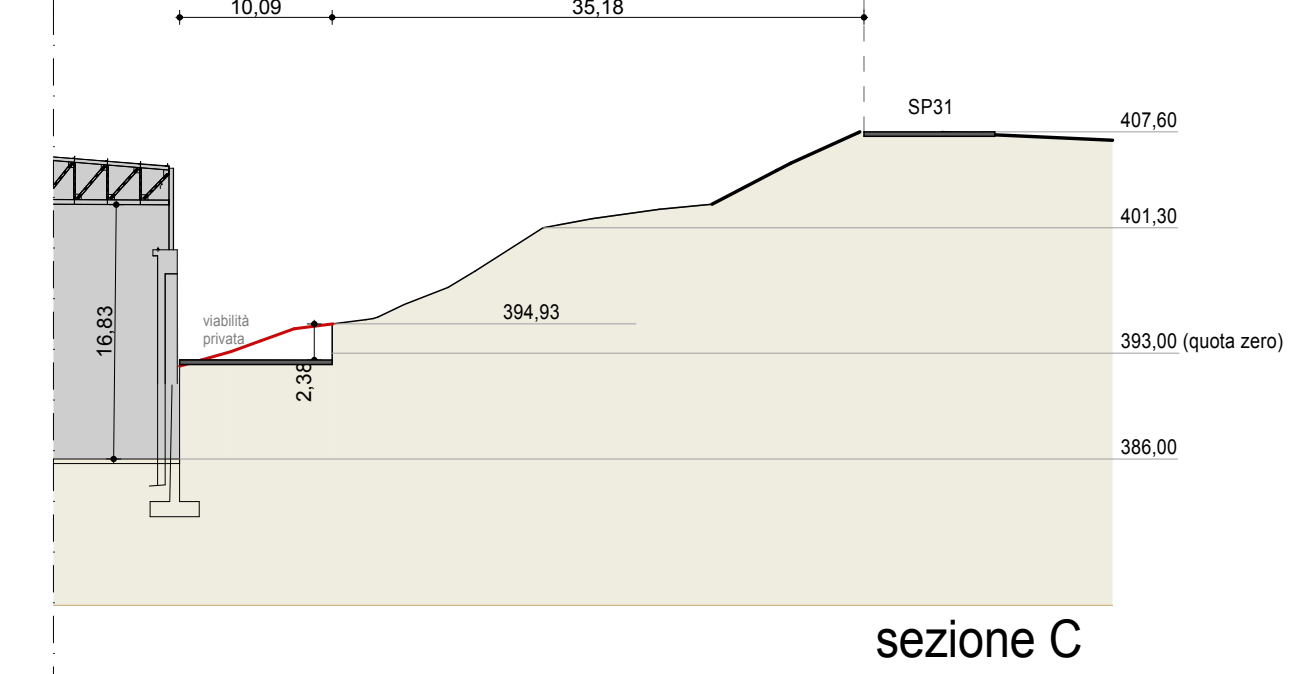
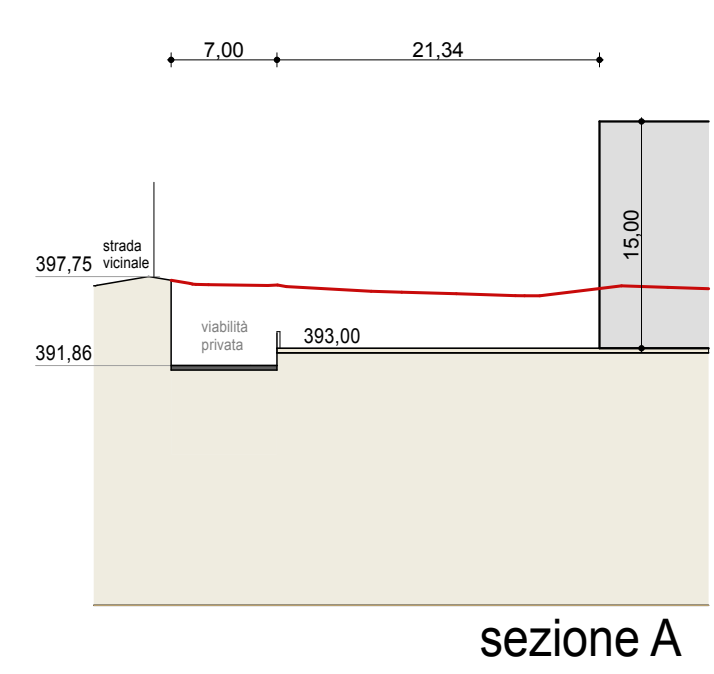

La linea rossa indica l'andamento naturale originario del terreno.

